move.ru
10 лет вместе

Создано: 30.10.2025 в 22:50

Обновлено: 19.12.2025 в 14:41

https://tatarstan.move.ru/objects/9286187477

Собственник

79872324786

для заметок

Республика Татарстан, Казань, улица Мустая Карима, 3

6 400 000 ₽

Республика Татарстан, Казань, улица Мустая Карима, 3

Округ

Казань, Кировский район

Квартира

Количество комнат	1
Высота потолков	3 м
Жилая площадь	18 м^2
Площадь кухни	12 м^2
Общая площадь	40.5 м^2
Этаж	8/20

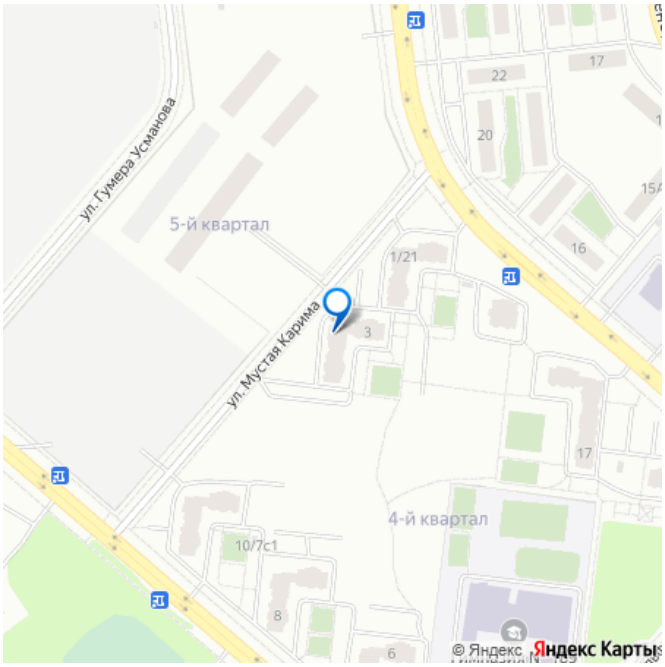

Детали объекта

Тип сделки	Продам
Раздел	Квартиры
Тип балкона	балкон
Тип санузла	

совмещенный

Вид из окна

во двор

Ремонт

косметический

Покупка в ипотеку

да

возможна ипотека, лифт, парковка

Описание

Продам просторную и светлую однокомнатную квартиру общей площадью 40.5 кв.м., на 8 этаже в 18 этажном доме по улице Мустая Карима 3. Шикарная и лоджия ,окна и двери кухни ,окна и двери зала выходят на неё. Совмещённый санузел с качественным ремонтом !Дом монолитно-кирпичный был сдан в конце 2020 года.В доме два лифта : пассажирский и грузовой. У дома выгодное месторасположение рядом два детских сада, гимназия 189,(гимназию видно из окна) поликлиника, магазины и остановки общественного транспорта. На придомовой территории обустроена современная детская площадка. Большая парковка. Рядом превосходный, эстетичный парк Салават Купере. На данный момент в квартире никто не прописан и не проживает.

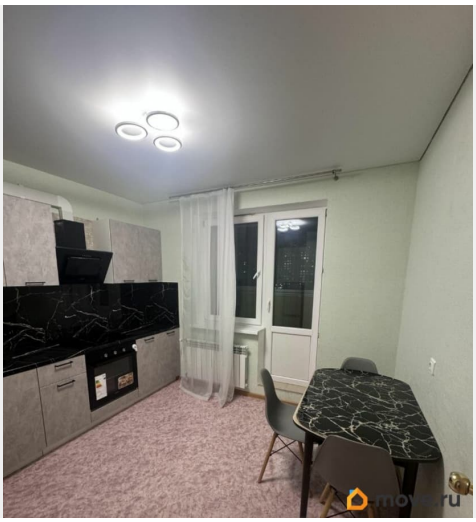

move.ru

move.ru

move.ru

move.ru

move.ru

move.ru

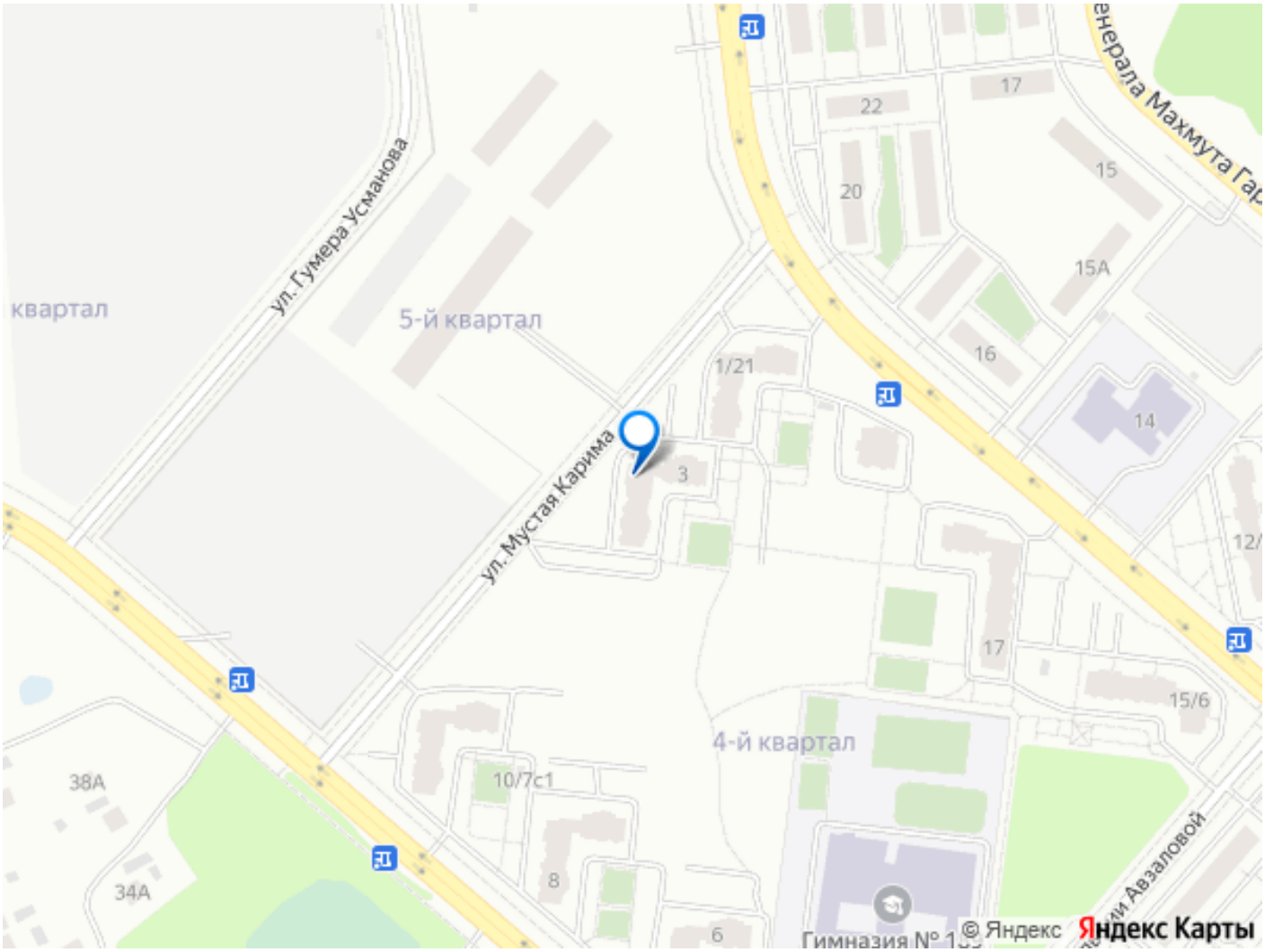

Move.ru - вся недвижимость России