move.ru
10 лет вместе

Создано: 30.03.2026 в 12:52

Обновлено: 30.03.2026 в 18:34

https://tatarstan.move.ru/objects/9292930427

Агент

79869015525

для заметок

Республика Татарстан, Казань, улица 2-я Даурская, 2

50 000 ₽

Республика Татарстан, Казань, улица 2-я Даурская, 2

Округ

Казань, Советский район

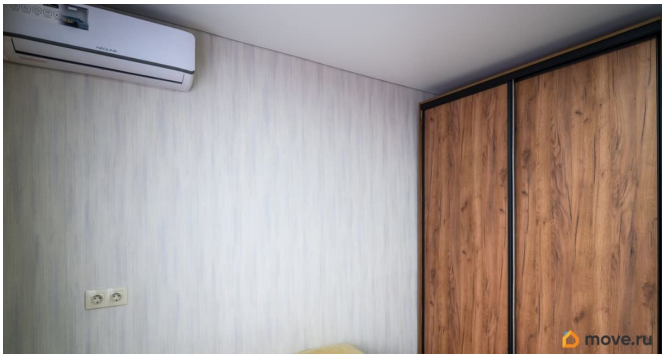

Квартира

Высота потолков	2.5 м
Общая площадь	20 м^2
Этаж	3/5

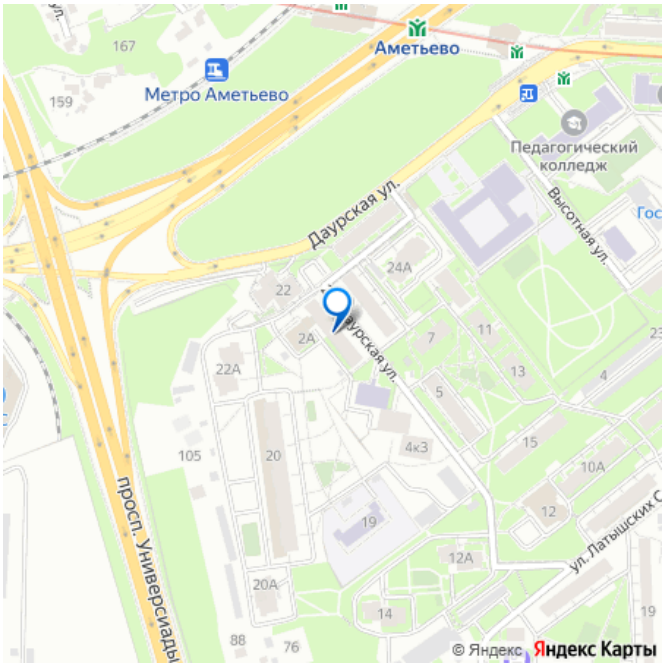

Детали объекта

Тип сделки	Сдаю
Раздел	Квартиры
Тип санузла	совмещенный
Вид из окна	на улицу
Ремонт	дизайнерский
Заселение с детьми	да

интернет, мебель, мебель на кухне, телевизор, стиральная

машина, холодильник, лифт, парковка

Описание

Сдаётся помесячно в формате «Заезжай и Живи» - Ничего докупать не нужно. Есть абсолютно всё для жизни - Включены уборка и смена белья раз в две недели - Возвратный залог 15 000 - Счетчики и Интернет - оплачиваются дополнительно - Без Комиссии Добро пожаловать в абсолютно новую студию с атмосферой уюта и комфорта! Расположение Метро 2 минуты пешком (м. Аметьево) До кремля 3 станции-м. Площадь тукая Аэропорт 25 минут на такси Рядом тц «горки парк», «казан молл». На территории жк есть магазин «магнит» До ривьеры 10 минут езды Спортивный объект «баскет холл 5 минут Кукольный театр «экият 5 минут езды До ркб 10 минут езды До мкдц 10 минут езды Отличный сервис, отчетные документы командировочным, 100% соответствие фотографиям! Став нашим гостем, вы получаете полностью укомплектованную квартиру всей необходимой мебелью и бытовой техникой, посудой, комплектом чистого постельного белья и полотенец. Мы позаботились обо всём необходимом наполнении, вам не придётся ничего докупать, даже полотенца и постельное бельё Мы принимаем все способы оплаты, для юр лиц возможна оплата на счет организации Просим ознакомиться с простыми правилами проживания! У нас нельзя: проводить вечеринки, мальчишники и девичники, дни рождения курить любые виды сигарет, а также кальянов проживать с питомцами Обязательно соблюдение режима тишины с 22.00 до 9.00.

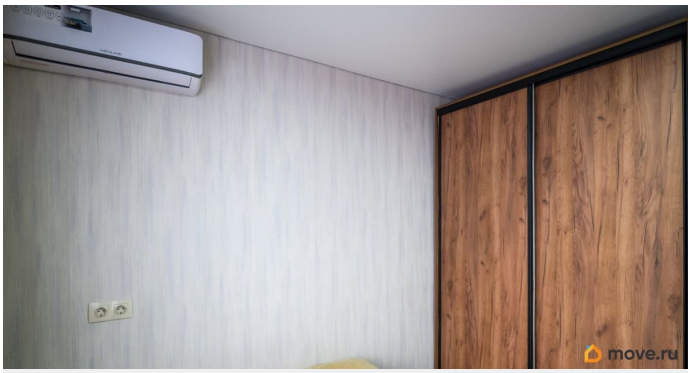
move.ru

move.ru

move.ru

move.ru

move.ru

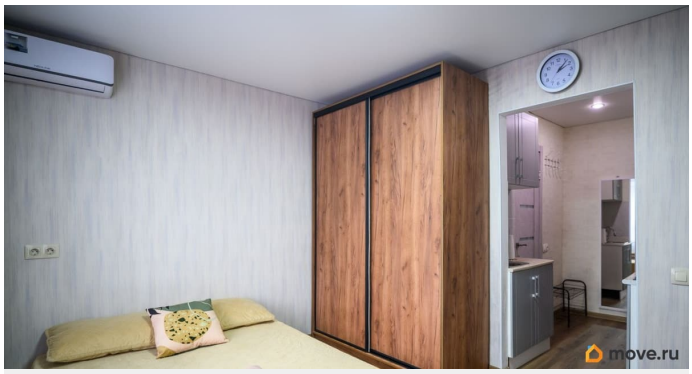
move.ru

move.ru

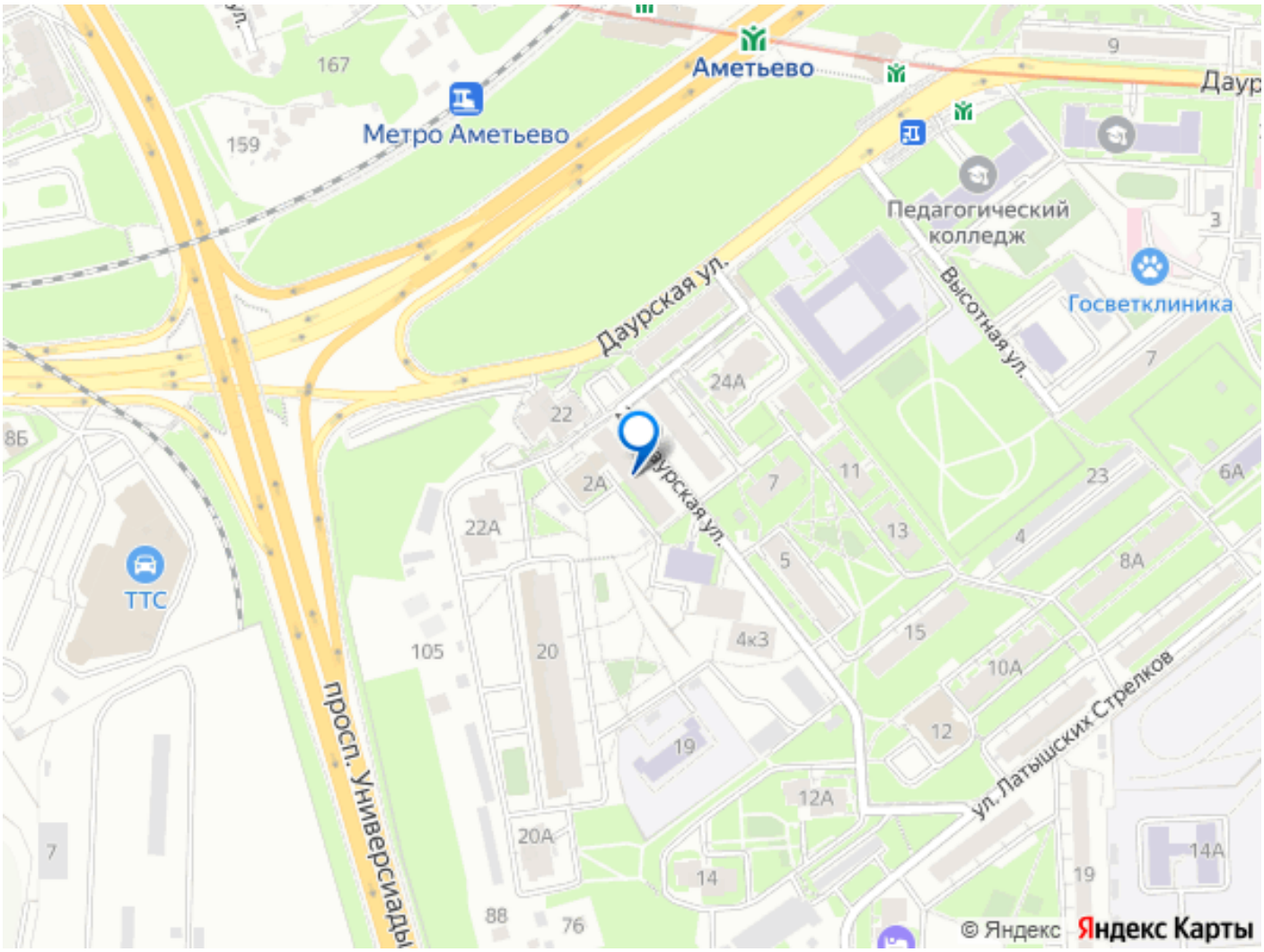

Move.ru - вся недвижимость России